

Bauvorhaben

An der Mühle und Umfeld

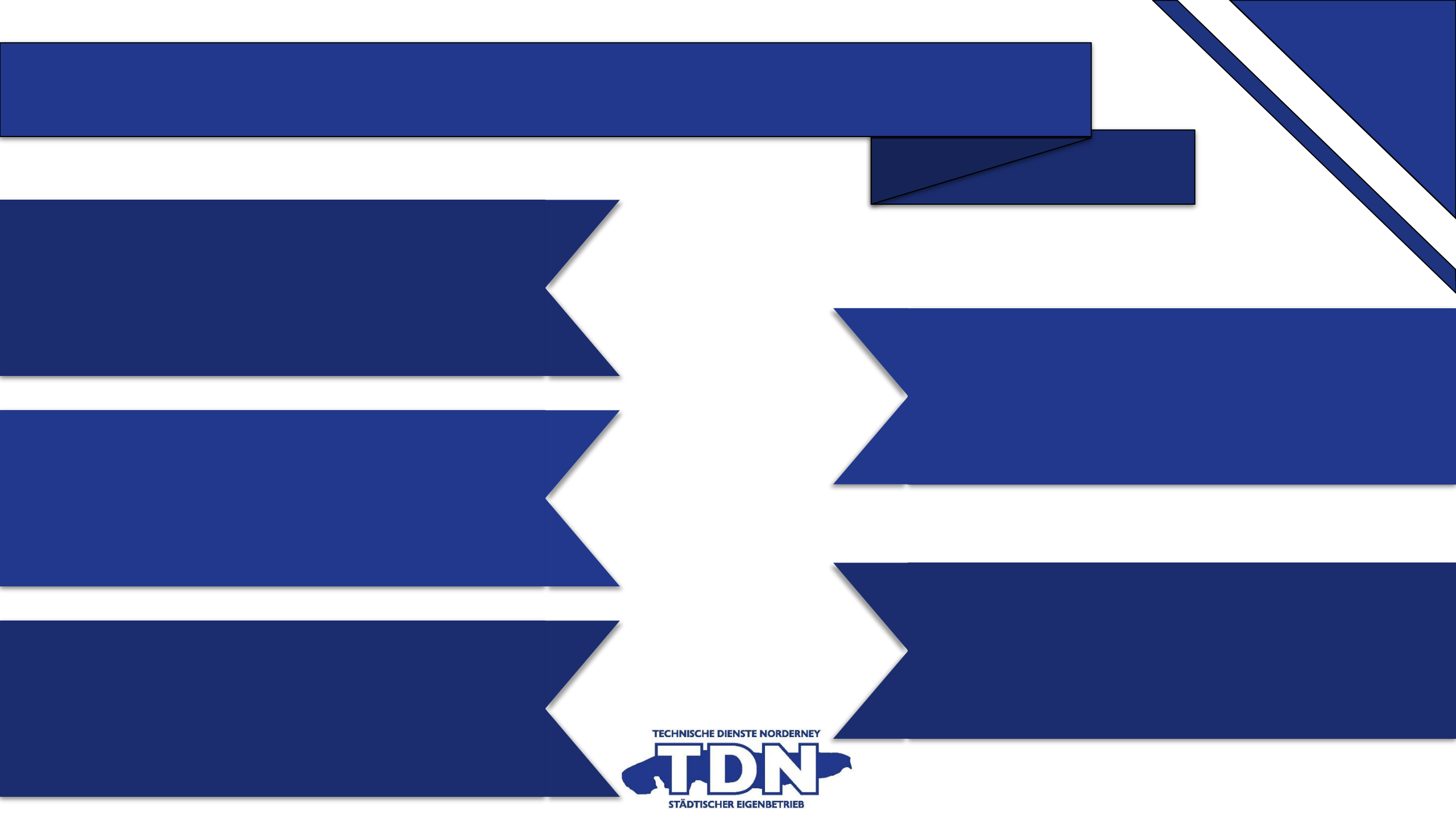

Quartiersumbau Schulhof

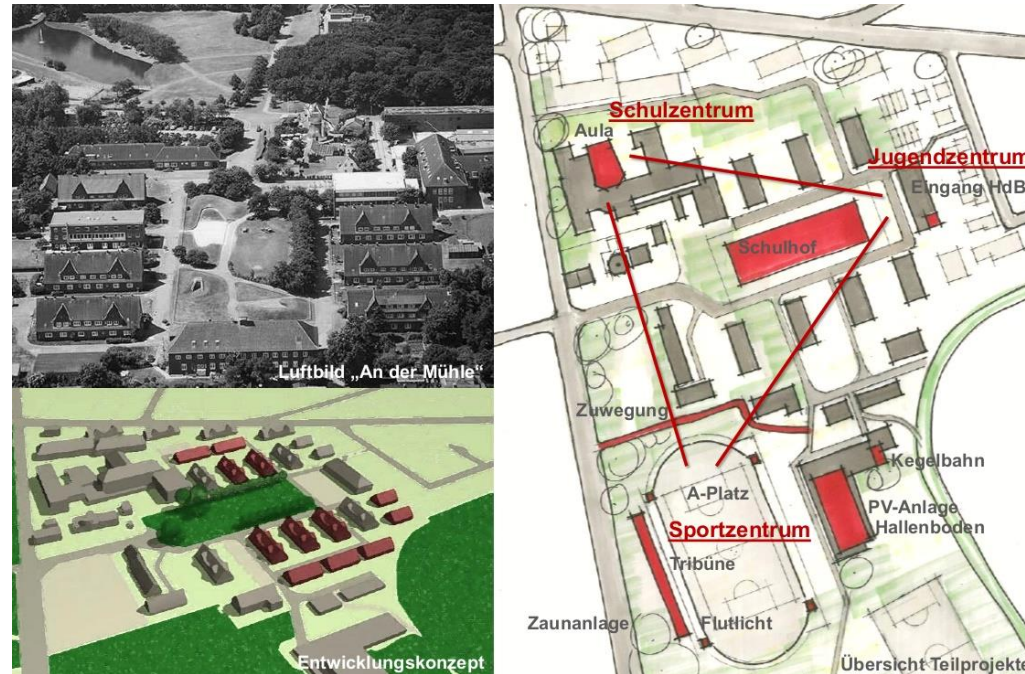

Sachstand / Kosten

Ausbau-schwerpunkt:

- Förderprogramm des Landes
- Diverse Abstimmungsveranstaltung mit der Schule

Beginn: Fahrradparkplätze Herbst 2020

Schulhofumgestaltung Frühjahr 2021

**Errichtung von 2
Mehrfamilienhäuser durch die
Wohnungsgesellschaft.**

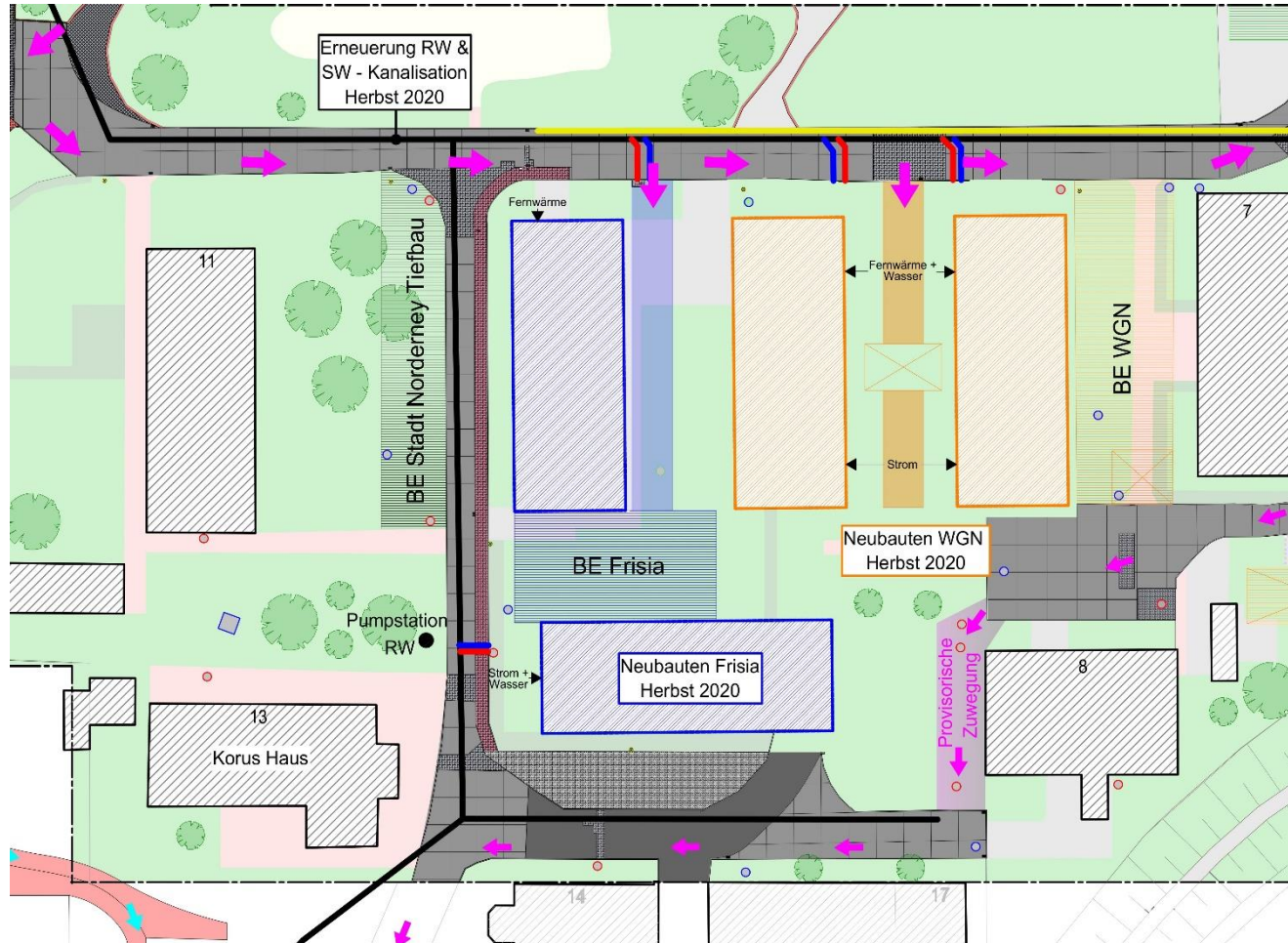

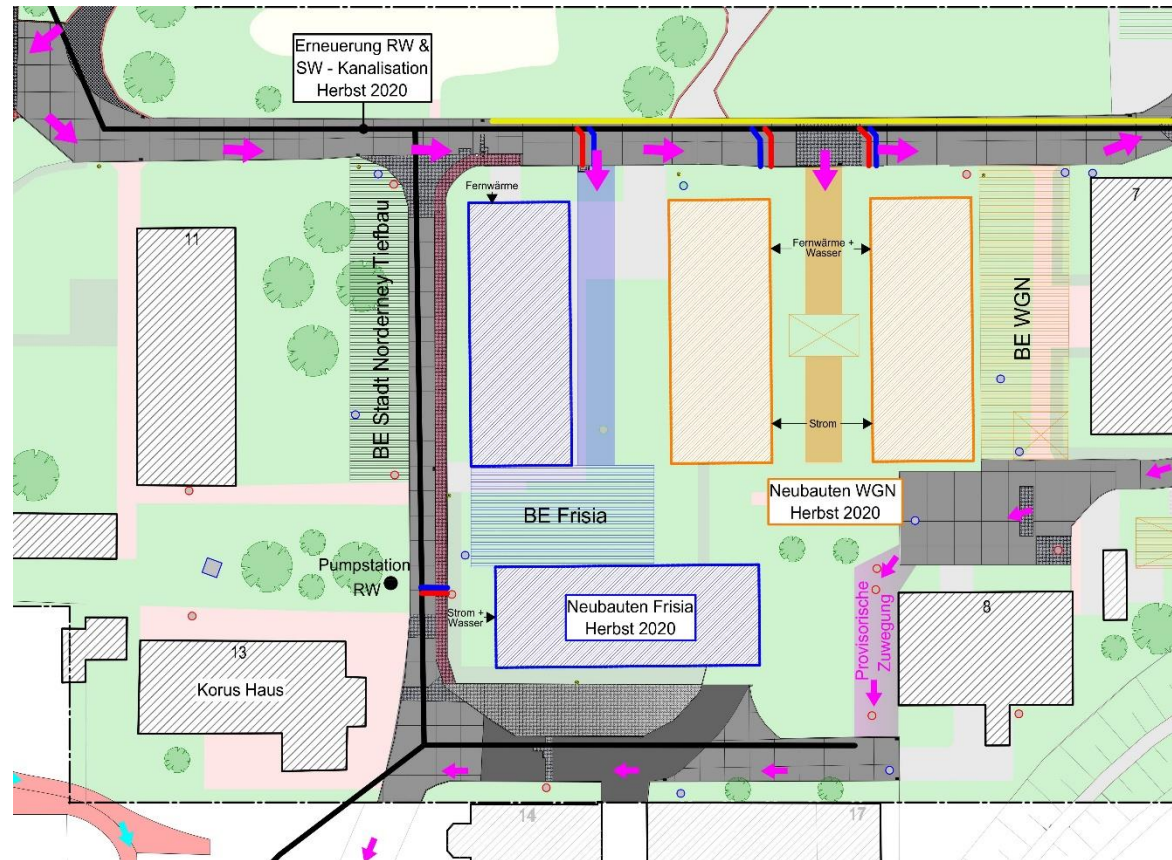

Baubeginn: Geplant 2021/2022

Ausbau der Straßenoberfläche einschließlich der Schmutz und Regenentwässerung An der Mühle

TECHNISCHE DIENSTE NORDERNEY

TDN

STÄDTISCHER EIGENBETRIEB

**Kreuzung
Marienstraß
e**

**Keine
ausreichende
Ver.- und
Entsorgung für
die geplante
Verdichtung der
Wohnfläche**

Schulzuwegung

Entsorgungsplan

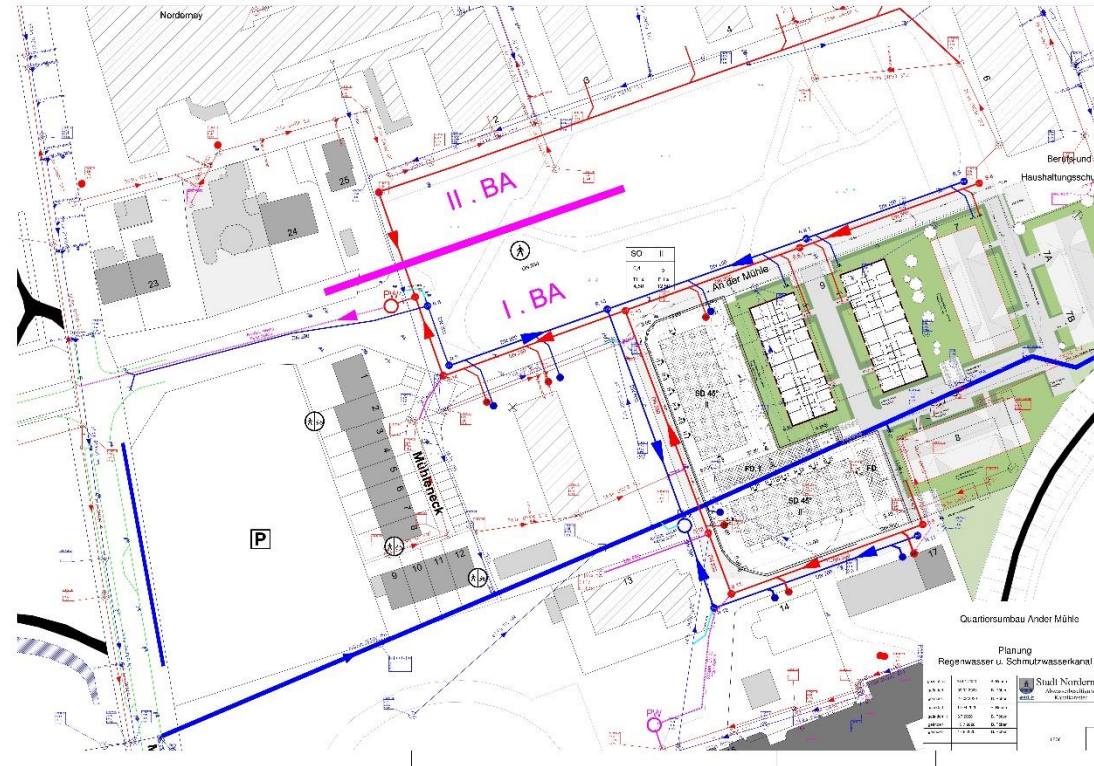

Entwurfsschwerpunkte:

- Bauabschnitte
- Schmutzwasser über Pumpstation zur Mühlenstraße.
- Regenwasser über Pumpstation in den Hauptkanal.

Entwurfsplan Oberfläche

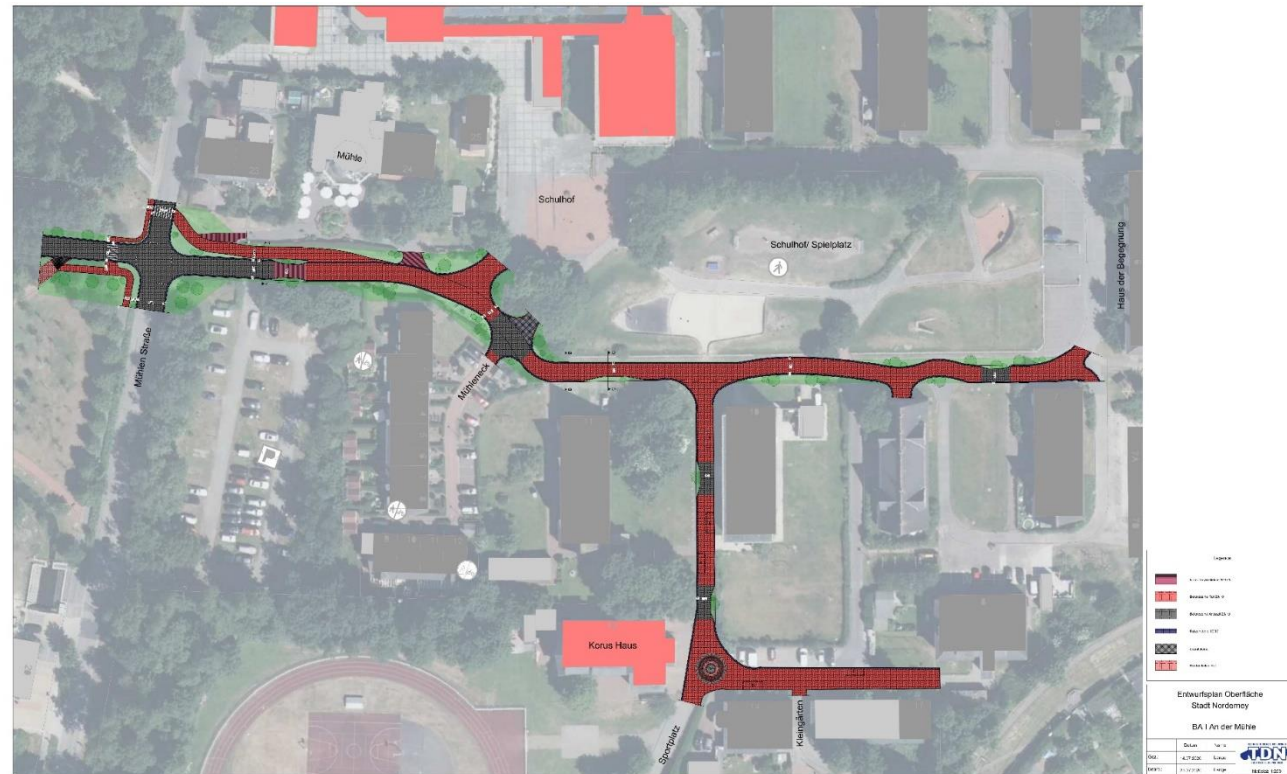

Entwurfsschwerpunkte.

- Kreuzung Mühlenstraße
- Verkehrsberuhigter Bereich
- Straßenverengungen / Straßenführung.
Straßenbegleitgrün
Kein Gehweg (Schrittgeschwindigkeit)

Öffentliche Ausschreibung

Submission am 08.09.2020

Geschätzte Baukosten:

Stadtwerke ca. 100.000 €

WGN ca. 250.000 €

Stadt Norderney ca. 1.000.000€

se

Beeinträchtigungen

Beweissicherungsverfahren

Müllentsorgung

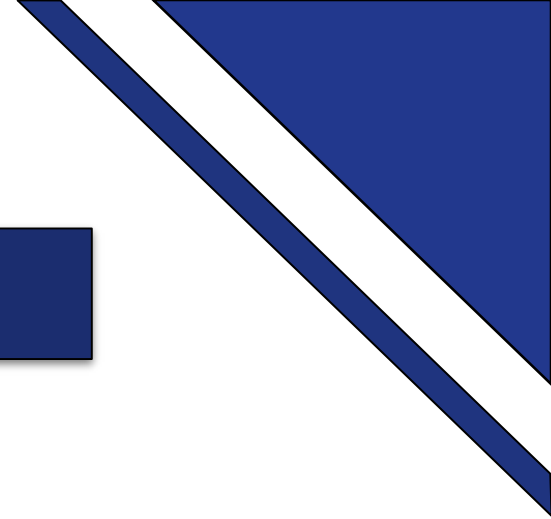

**Vielen Dank für eure
Aufmerksamkeit**